[Free pdf] Retribution (An Anna Strong Vampire Novel)

Retribution (An Anna Strong Vampire Novel)

Von Jeanne C. Stein
*ePub | *DOC | audiobook | ebooks | Download PDF*

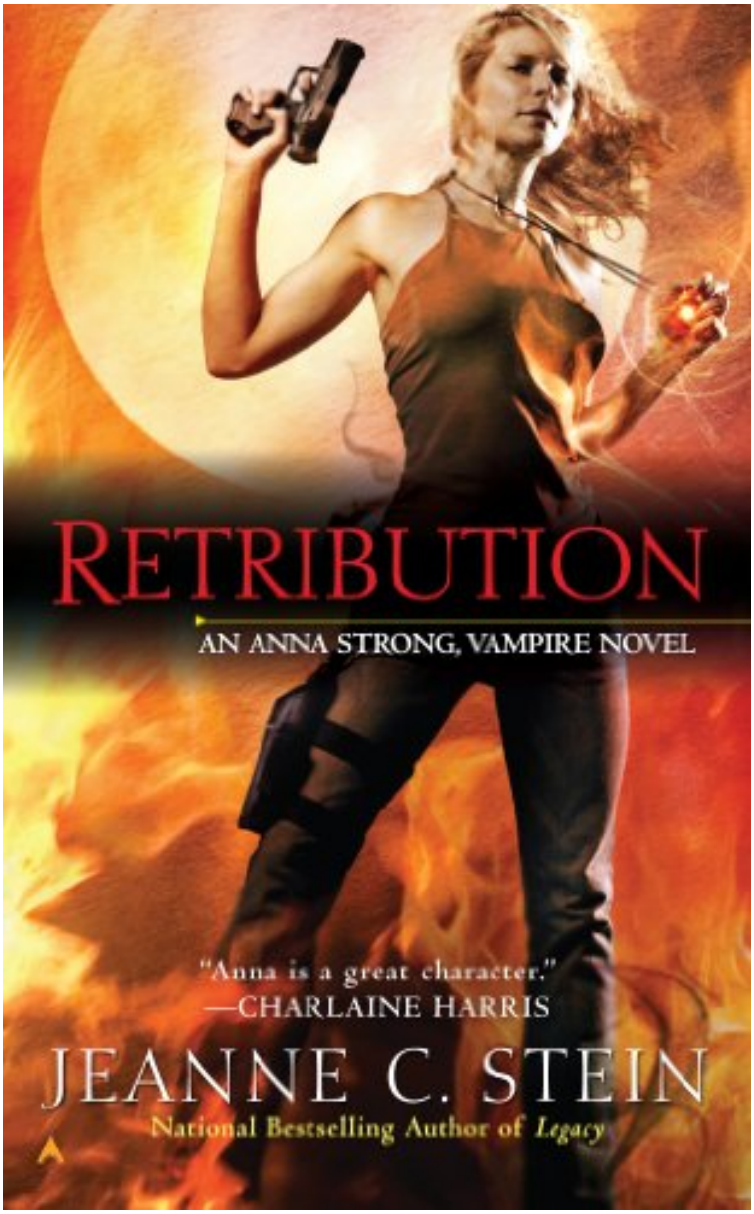

Download Read Online

Produktinformation -Verkaufsrang: #473484 in eBooksVerffentlicht am: 2009-08-07Erscheinungsdatum: 2009-08-25File Name: B002KS3APW | File size: 69.Mb

Von Jeanne C. Stein : Retribution (An Anna Strong Vampire Novel) before purchasing it in order to gage whether or not it would be worth my time, and all praised Retribution (An Anna Strong Vampire Novel):

KundenrezensionenHilfreichste Kundenrezensionen1 von 1 Kunden fanden die folgende Rezension hilfreich. A gun and a charmVon callistoDie Kopfgeldjgerin Anna Strong ist nun bereits seit 9 Monaten Vampir und viel ist in dieser

Zeit passiert. Vier Monate zurckliegende Ereignisse aus Band 3 (The Watcher/ Dunkle Ksse: Ein Vampirthriller) holen Anna ein. Chief Williams bittet Anna um ihre Hilfe. In San Diego tauchen ausgeblutete noch sehr junge Vampire auf und er befrchtet Anna knnte das nchste Opfer sein. Menschen entwickeln pltzlich Blutdurst und Gloria (die Ex-Freunding von Annas Partner David) wirbt fr eine anti aging Creme die wirklich unglaublichen Ergebnisse erzielt, aber deren Anwenderinnen pltzlich zu sterben beginnen. Das alles jedoch ist fr Anna nur zweitrangig denn Belinda Burke hat ihren Freund Culebra mit einem Fluch belegt und er liegt im Sterben. Der Gestaltwandler Frey versucht alles, um das zu verhindern, aber auch er wird durch den Fluch immer mehr geschwcht. Anne kann es nicht ertragen zwei ihrer wenigen verbliebenen Freunde zu verlieren, doch schon bald erkennt sie, dass alle Flle zu Belinda Burkefhren, die auf Rache sinnt, weil Anna ihr schon einmal ihre Plne durchkreuzt hat.Dieser Fall fhrt Anna Strong tief in die magische Gesellschaft. Chief Williams spielt immer noch Spielchen mit Anna und es deutet immer mehr darauf hin, dass er sie und ihre speziellen Krfte fr sich nutzen will und sie daher im dunkeln darber lsst, wer sie wirklich ist oder sein knnten. In einem Moment in dem er sich nicht mehr unter Kontrolle hat entschlpfen ihm Hinweise auf Annas Schicksal und dass sie schon bald eine Entscheidung treffen muss. Anna wei immer weniger wem sie in der bernatrlichen Gesellschaft trauen kann und macht sich in diesem Teil viele neue Feinde.Ich fand es schn endlich wieder einen bernatrlichen Kriminalfall von Anna Strong zu lesen, nachdem Legacy ein eher konventioneller Krimi war. Anna entwirckelt sich weiter und lernt mehr ber Magie und ihre Rolle in der Gesellschaft der magisch Begabten. Neue Allianzen werden geschmiedet und alte Feindschaften gepflegt. Sie beginnt langsam zu akzeptieren wer sie ist und dass sie kein Mensch bleiben kann. Sie wei auch, dass sie zgern wird ihre Menschlichkeit zu opfern, aber es tun wird, wenn es notwendig sein sollte.Obwohl dieser Buch der mittlerweile fnfte Band der Anna Strong Reihe ist, kann das Buch durchaus auch auerhalb der Reihe gelesen werden, wenn man damit leben kann einige kleinere Lcken in den Verhltnissen der Personen zu ignorieren. Wichtige Informationen werden erklrt und der Fall an sich ist in sich abgeschlossen.Die Anna Strong Reihe:1. Jeanne C. Stein - Verfhrung der Nacht: Ein Vampirthriller - The Becoming (Anna Strong)2. Jeanne C. Stein - Lockruf des Blutes: Ein Vampirthriller - Blood Drive (Anna Strong)3. Jeanne C. Stein - Dunkle Ksse: Ein Vampirthriller - The Watcher4. Jeanne C. Stein - Legacy: An Anna Strong, Vampire Novel0 von 0 Kunden fanden die folgende Rezension hilfreich. Vampires and WerewolfesVon Hannes WenzelThis is such a great story and Anna Strong is such a tough girl ...I'm looking forward the next parts.

KurzbeschreibungWith her partner out of town, her family abroad, and her mentor estranged, newly-turned vampire Anna Strong is keeping a low profile. But now young vampires are turning up dead, completely drained of their life force. And though Anna wants to say no when Williams, her former teacher and now leader of a supernatural enforcement squad, asks for her help, she can?t. But soon, she?ll wish she did.Pressestimmen"Anna is a great character." -- Charlaine HarrisKurzbeschreibungWith her partner out of town, her family abroad, and her mentor estranged, newly-turned vampire Anna Strong is keeping a low profile. But now young vampires are turning up dead, completely drained of their life force. And though Anna wants to say no when Williams, her former teacher and now leader of a supernatural enforcement squad, asks for her help, she can?t. But soon, she?ll wish she did.